

Ohje - Pientyökansioiden luonti BEM-pankissa, uusi käyttöliittymä

Pientyöpankit on luotu BEMiin rakennuskohtaisesti ja niiden tunnuksena on Pientyöt ja rakennusnumero.

Päiset pientyöpankkeihin kahdesta paikasta: kohteen kautta tai suoraan Projektit-valikosta.

Kohteen kautta pääset kohteen pientyöpankkiin kohteen etusivulta, klikkaamalla Projektit-tekstiä kohdesivun oikeasta reunasta:

Projekttilistassa kannattaa käyttää hakukenttää apuna. Haussa voi käyttää kirjaimia ja numeroita.

Pankin pääkäyttäjänä sinulla on oikeudet "KANSIONHALLINTA" -valikkoon.

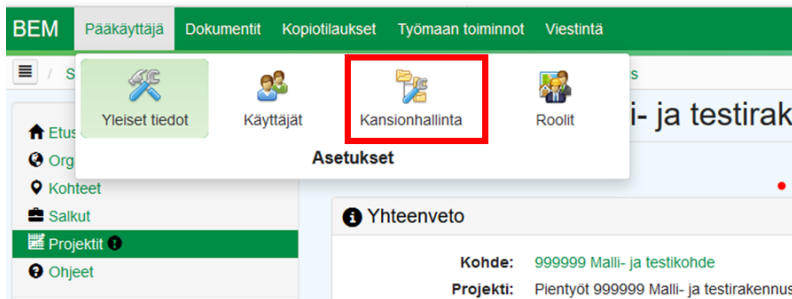

Kansionhallinnassa tehdään "mallikansiorakenteen" mukaisia hankekansioita, jotka nimetään mallilla: Vuosi -> hanketunnus -> hankenimi

Esim. **2020 TTY03912 TTY Päärakennus, kellarin vesivahinko**

Kansiot luodaan kopioimalla malli-kansiorakenne:

1. Klikkaa Kansionhallinnassa auki pääkansio "Kunnossapito ja pientyöt" valitse alta "Malli-kansiorakenne kopioimista varten" -kansio ja klikkaa "Lisätoiminnot" - nappia ja valitse "Kopioi kansio".

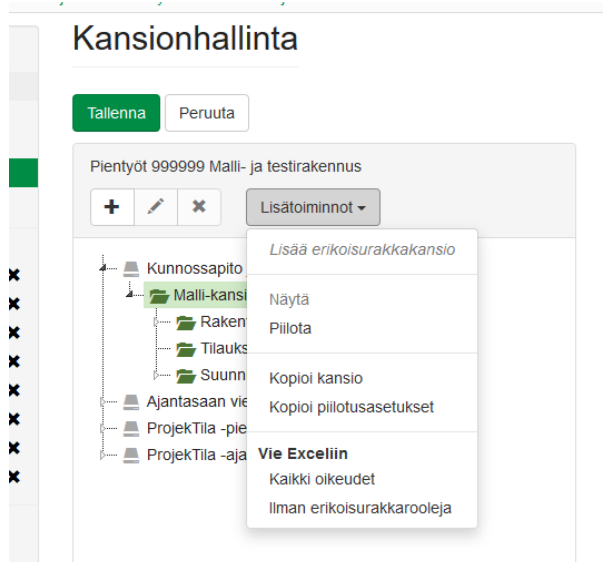

11.6.2020

2. Tämän jälkeen aukeaa lomake, joka kysyy mihin pääkansioon kansio kopioidaan, valitse pääkansio "Kunnossapito ja pientyöt". Ruksaa valinta "Kopioi myös alikansiot". Paina "Kopioi" - nappia.

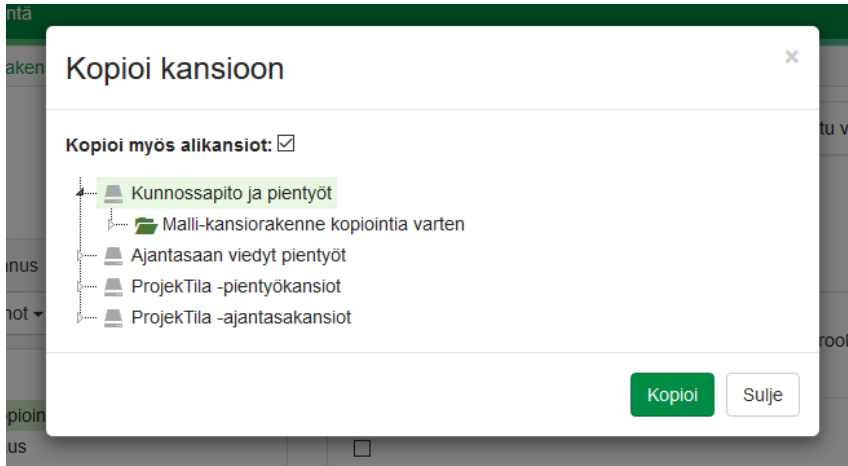

Alimmaisiksi ilmestyy kansio "Mallikansiorakenne... - (1)", jonka voit nimetä uudelleen edellä mainitulla tavalla: Vuosi -> hanketunnus -> hankenimi. Uudelleen nimeäminen tapahtuu painamalla "Muokkaa" - nappia.

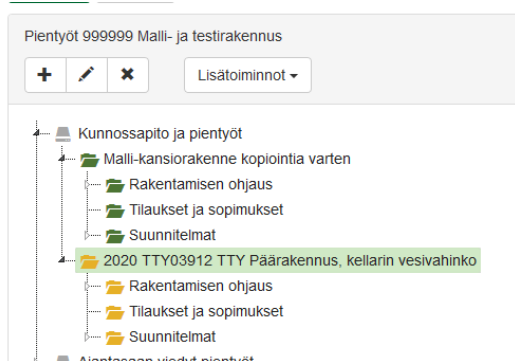
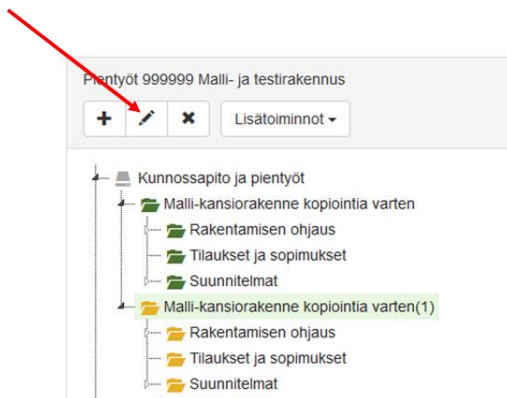

3. Kansioita voi siirrellä hakemistopuussa raahaamalla (tartut hiiren vasemmalla painikkeella ylimmän tason kansioon ja vedät oikeaan paikkaan), mutta jätä malli-kansio aina ensimmäiseksi. Muista lopuksi tallentaa tekemäsi muutokset!

